

PORTA **BASCULANTE**

Funcionamento silencioso e sem esforço.



VENTILAÇÃO

Opção de serem incorporados respiros estampados na própria chapa, com a quantidade e configuração definida pelo cliente e de acordo com a possibilidade técnica de execução.

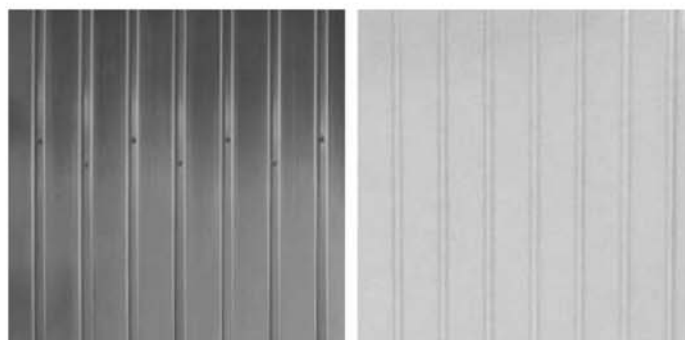

ACABAMENTOS

Acabamento standard em chapa galvanizada ou lacada a branco. Possibilidade de poder ser lacada na cor pretendida pelo cliente, de acordo com as condições definidas na tabela de preços.

Sob consulta

- Execução da porta com a colocação da chapa canelada na horizontal.
- Colocação de outros revestimentos, como por exemplo o revestimento a madeira.



PORTA DE SERVIÇO

Opção de incorporar uma porta de serviço, na posição central, esquerda ou direita.



PORTA COM AUTOMATISMO

Acionamento manual ou por automatismo. No caso do motor com a ref.ª AGM, para a porta com a fixação EV à altura, é necessário descontar 60mm à altura.



ACIONAMENTO

Sistema constituído por uma fechadura que aciona os fecho laterais através de cabos de aço.



SEGURANÇA

Sistema com 6 molas laterais (3+3) que evitam que a porta caia em caso de quebra de uma delas.



AFINAÇÃO

Sistema que permite a afinação das molas.



FECHOS

Sistema de fechos da fechadura.



SISTEMA DE DESEMBRAIAR

Possibilidade de fechadura para desembraiar o automatismo.

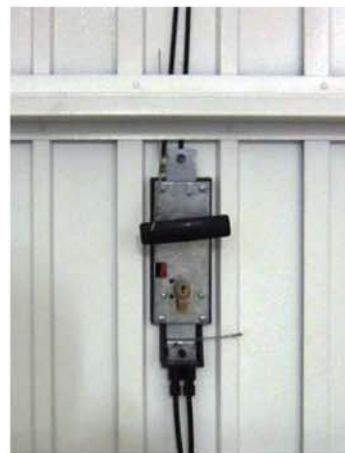

Possibilidade da fechadura desembraiar com os fechos a funcionar.





MEDIDAS STANDARD (m) Para fixação fora de vãos*

LARGURA	ALTURA			
2.00	2.00	2.10	2.20	2.30
2.10	2.00	2.10	2.20	2.30
2.20	2.00	2.10	2.20	2.30
2.30	2.00	2.10	2.20	2.30
2.40	2.00	2.10	2.20	2.30
2.50	2.00	2.10	2.20	2.30
2.60	2.00	2.10	2.20	2.30
2.70	2.00	2.10	2.20	2.30
2.80	2.00	2.10	2.20	2.30
2.90	2.00	2.10	2.20	2.30
3.00	2.00	2.10	2.20	2.30
3.10	2.00	2.10	2.20	2.30
3.20	2.00	2.10	2.20	2.30
3.30	2.00	2.10	2.20	2.30
3.40	2.00	2.10	2.20	2.30
3.50	2.00	2.10	2.20	2.30

PORTAS BASCULANTES SEM GUIAS AO TECTO (Outras Fixações: combinação entre estas duas)

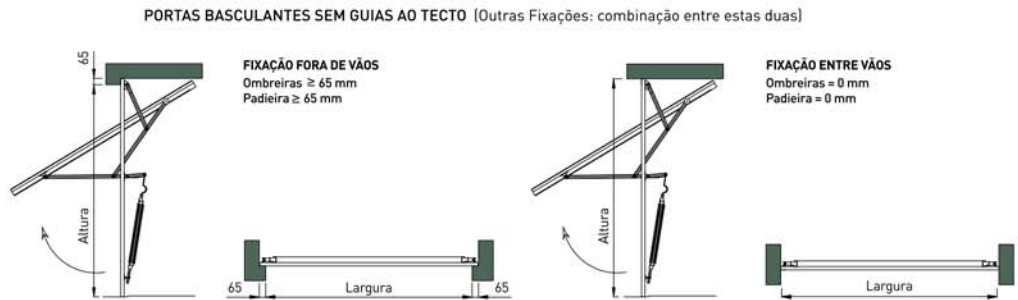

PORTAS BASCULANTES COM GUIAS AO TECTO (Outras Fixações: combinação entre estas duas)

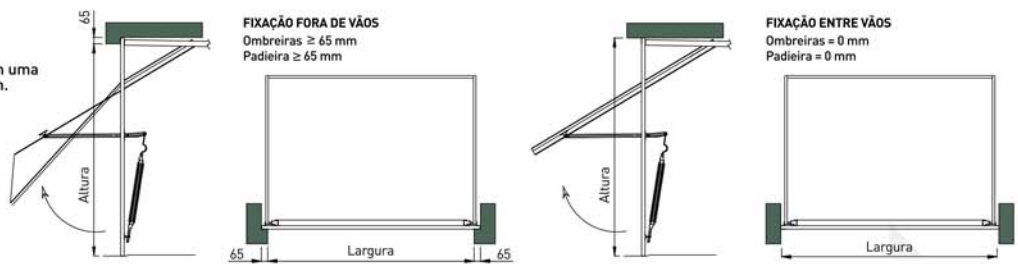

* Não aconselhamos a execução deste tipo de porta com uma largura superior a 3.5 m e uma altura superior a 2.3 m.